Paradero del Atleta

De un vistazo

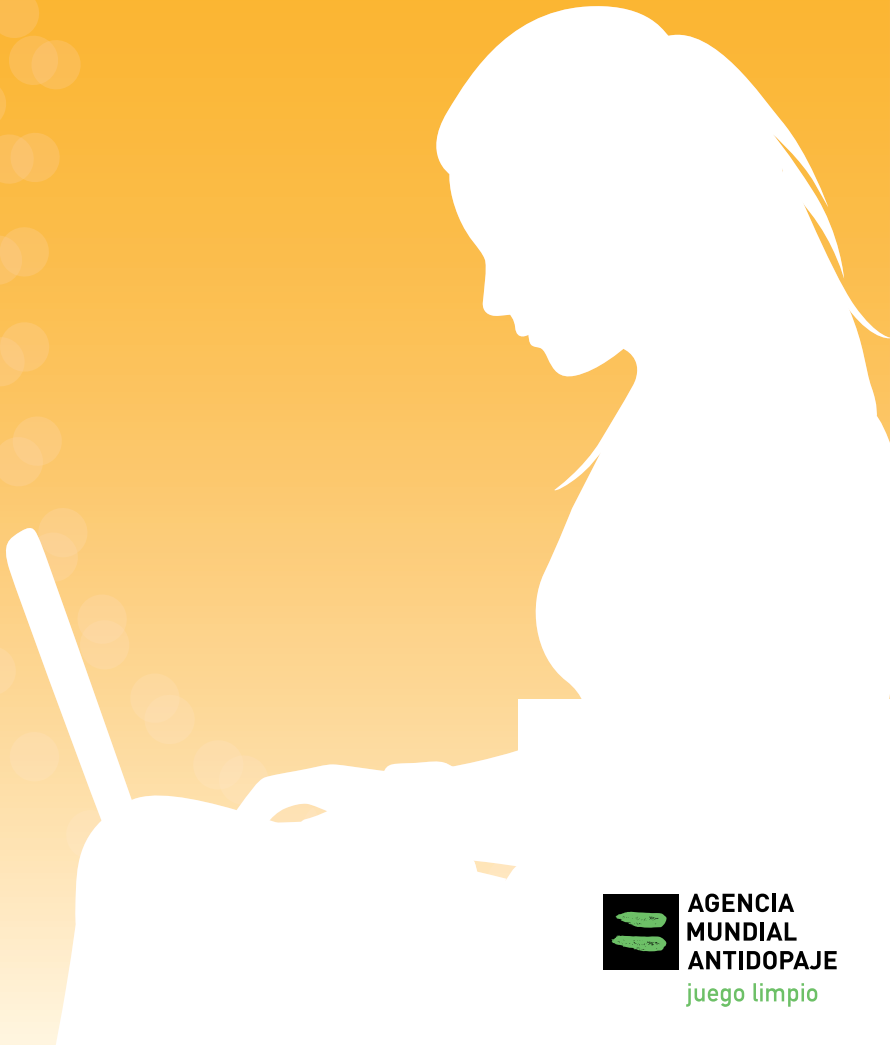

AGENCIA MUNDIAL ANTIDOPAJE

juego limpio

Los atletas son embajadores y modelos sociales. Ellos tienen una importante responsabilidad en proteger la integridad de su deporte. Parte de tal obligación significa que ahora necesitas suministrar detalles de tu paradero de modo que las autoridades antidopaje puedan asegurar de mejor modo que todos los atletas juegan limpio.

Porqué Paradero?

Suministrar información de paradero es proteger tu derecho a un deporte limpio. La información de paradero brinda a la Organización Antidopaje (OAD), la posibilidad de localizar a los atletas sin previo aviso, lo cual es vital para realizar controles a atletas que deciden hacerse trampa así mismos dopándose.

Saber donde puede ser localizado un atleta para un control, es crucial para asegurar la efectividad de los programas antidopaje.

Quién está includido?

Muy pocos atletas están en el Grupo Registrado para Controles (GRC) que requieren suministrar información de paradero precisa y actualizada.

Las Federaciones Internacionales y las Organizaciones Nacionales Antidopaje son responsables de determinar si se requiere que tú suministres o no información de paradero.

Qué Necesito Suministrar?

Si tu OAD te pide que suministres información de paradero, se requieren datos tales como:

- Dirección de residencia
- Lugar e información sobre entrenamientos
- Itinerarios de competencia
- Actividades personales cotidianas como trabajo o estudio
- Para aquellos atletas incluidos en un GRC, se debe igualmente indicar un periodo de 60 minutos al día en el cual estarás disponible para un control.

Recuerda que todos los atletas pueden ser sometidos a un control en cualquier momento y lugar. Sin embargo, para aquellos en el GRC, un control fallido puedo ser registrado en caso que no estés disponible durante el periodo de 60 minutos que hayas declarado.

Algunos datos clave al actualizar tu Paradero

- Puedes actualizar tus detalles de paradero simplemente enviando un e-mail o un SMS a tu OAD.
- Puede haber consecuencias en caso que no estés presente sin una razón válida. Si no puedes ser localizado para un control, tienes la oportunidad de explicar porque.
- Puedes elegir que tu agente o representante envíen tu información de paradero por ti, pero ten en cuenta que tú eres el responsable de dicha información.
- Si eres miembro de un equipo, tu información de paradero puede ser enviada por el entrenador o un oficial del equipo, como parte de los registros colectivos del equipo.

Actualizar tu paradero es fácil con ADAMS

El Sistema de Administración y Gestión Antidopaje (ADAMS), desarrollado por WADA es una herramienta en línea a la cual los atletas pueden acceder en cualquier momento y lugar para actualizar su información de paradero, incluyendo por SMS. ADAMS está disponible en Inglés, Francés, Español, Árabe, Neerlandés, Finlandés, Alemán, Italiano, Japonés y Ruso.

ADAMS es gratuito, fácil de usar y su sistema multinivel de control de acceso protege la privacidad y seguridad de tu información. Pregunta a tu organización antidopaje si ya está usando o planea usar ADAMS en el futuro.

Infórmate mejor en wada-ama.org

No Olvides!

El paradero del atleta es un paso crucial para asegurar que tu deporte y tus competidores participen bajo las mismas condiciones.

- TÚ, y solo tú eres responsable por tu paradero.
- NO PUEDES CULPAR a tu representante o agente por información imprecisa o por olvidar actualizar tu paradero.
- Si estás incluido en un GRC, debes suministrar información de paradero CADA TRES MESES para que puedas ser localizado en caso de un control.
- Si estás incluido en un GRC, RECUERDA, que puede haber consecuencias por fallar en el suministro de información precisa sobre tu paradero. Tu FI u ONAD te darán más información detallada sobre los requerimientos.
- La información de PARADERO es un elemento crucial en proteger tu derecho a un deporte limpio.

En caso de discrepancia entre esta información y el Código Mundial Antidopaje, **el Código prevalece**. Esta información está sujeta a cambios en cualquier momento. Revisa siempre con tu Federación Internacional, Organización Nacional Antidopaje o Federación Nacional, las normas antidopaje más actualizadas.

Mayo 2010

WADA

wada-ama.org • info@wada-ama.org
facebook.com/wada.ama • twitter.com/wada_ama

Oficina Principal 800 Place Victoria, Suite 1700, P.O. Box 120, Montreal, QC, H4Z 1B7, Canada • Tel.: +1.514.904.9232 • Fax: +1.514.904.8650

África Protea Assurance Building, 8th Floor, Greenmarket Square, Cape Town, 8001, South Africa • Tel.: +27.21.483.9790 • Fax: +27.21.483.9791

Asia/Oceanía C/O Japan Institute of Sports Sciences, 3-15-1 Nishigaoka, Kita-Ku, Tokyo, 115-0056, Japan • Tel.: +81.3.5963.4321 • Fax: +81.3.5963.4320

Europa Maison du Sport International, Avenue de Rhodanie 54, 1007 Lausanne, Switzerland • Tel.: +41.21.343.43.40 • Fax: +41.21.343.43.41

Latinoamérica World Trade Center Montevideo, Torre II, Oficina 712, Calle Luis A De Herrera 1248, Montevideo, Uruguay • Tel.: +598.2.623.5206 • Fax: +598.2.623.5207

Infórmate mejor en wada-ama.org